Évaluation à mi-parcours du Programme UNFPA Supplies (2013-2020)

RÉSULTATS DE L'ÉVALUATION

UNFPA EST LE LEADER MONDIAL DANS L'ACHAT DE PRODUITS DE PLANIFICATION FAMILIALE

UNFPA SUPPLIES A DÉPENSÉ 78 MILLIONS DE DOLLARS POUR L'ACHAT ET L'EXPÉDITION DE CONTRACEPTIFS ET AUTRES PRODUITS DE SANTÉ MATERNELLE EN 2017

UNFPA a utilisé son pouvoir d'achat afin de façonner les marchés mondiaux, simplifier les processus et améliorer l'assurance qualité

UNFPA A RENFORCÉ LES CHAÎNES D'APPROVISIONNEMENT

DE PRODUITS DE SANTÉ REPRODUCTIVE ET DE PLANIFICATION FAMILIALE AU NIVEAU LOCAL ET NATIONAL, MAIS IL RESTE D'IMPORTANTS DÉFIS À RELEVER

UNFPA doit renforcer sa capacité à promouvoir un consensus national impulsé par les gouvernements sur la façon de renforcer les chaînes d'approvisionnement

UNFPA A ÉLARGI L'ACCÈS AUX PRODUITS DE SANTÉ REPRODUCTIVE ET DE PLANIFICATION FAMILIALE DE QUALITÉ

en élargissant la gamme des services et méthodes de planification familiale et en l'étendant aux femmes et adolescentes, y compris dans les situations d'urgence humanitaire

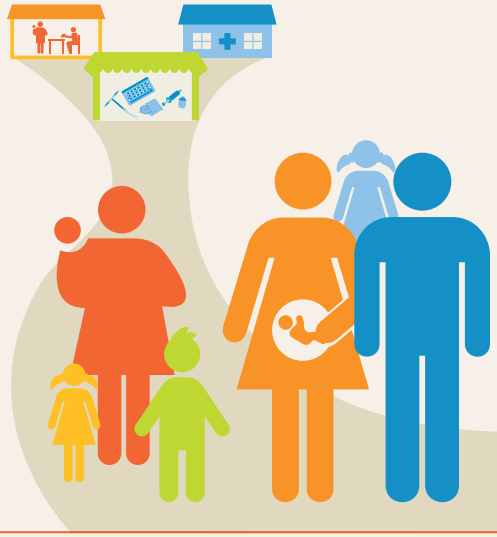

UNFPA DEVRAIT CONTINUER À SOUTENIR

LA CRÉATION DE LA DEMANDE POUR LES PRODUITS ET SERVICES DE PLANIFICATION FAMILIALE

LORSQUE LA DEMANDE DE MÉTHODES CONTRACEPTIVES MODERNES RESTE LIMITÉE

Ce soutien complète les interventions visant à créer un environnement plus favorable et à renforcer l'approvisionnement en produits de planification familiale

UNFPA A AIDÉ À

NORMALISER LA PLANIFICATION FAMILIALE ET A ENCOURAGÉ SON INTÉGRATION DANS LES SERVICES DE SOINS DE SANTÉ PRIMAIRE

UNFPA Supplies constitue un instrument efficace pour promouvoir la planification familiale en tant qu'intervention de développement prioritaire

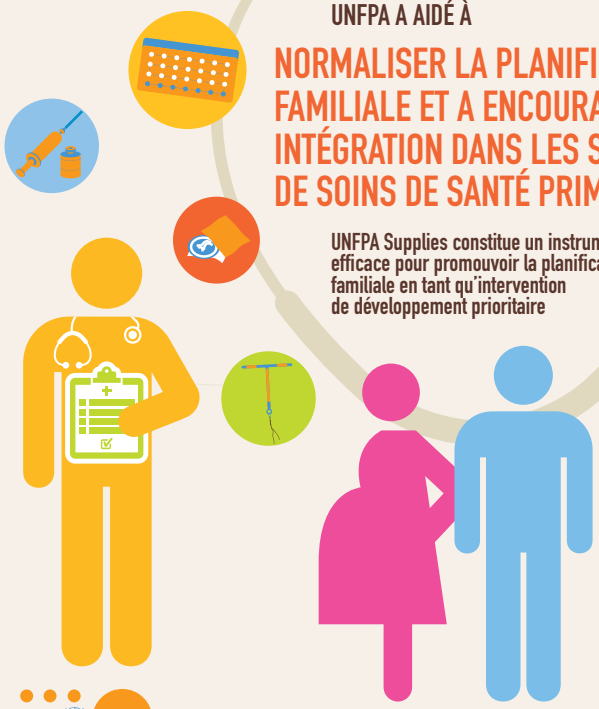

UNFPA SUPPLIES CONSTITUE LA SOURCE PRINCIPALE DE PRODUITS DE PLANIFICATION FAMILIALE POUR LE SECTEUR PUBLIC

DANS PRESQUE TOUS LES PAYS CIBLÉS

UNFPA doit renforcer sa capacité à élargir et à accroître les sources de financement durable pour les produits de santé reproductive et de planification familiale